



TALLERES
de enero a junio
- 2021 -

ÁREA EDUCACIÓN INTEGRADORA
FUNDACIÓN CLAUDIO NARANJO

*Todos los ingresos de los talleres serán
destinados a la financiación de
“Creando Puentes -
Familias y Adolescentes”.*

Ciclo de talleres adultos/as

Nuria González

Familias

07.02.21 de 10:00 a 12:30

Aforo: 10 participantes

Aportación: 75 €

- Online -

MEDITANDO en FAMILIA

Un espacio para toda la familia, incluyendo a los/las grandes y a los/as pequeños/as, donde puedan experimentar la meditación como algo cotidiano y en compañía. Un tiempo para conectar con la respiración y sentir la vida en ti y en los otros/as.

David Marín
Marta Funari

Adultas/os y Familias

13.02.21 de 10:00 a 13:00

Aforo: 20 participantes

Aportación: 75 €

- Online -

TALLER con MÚSICA

Encuentro en un marco musical donde el compartirse nace de la experiencia de escuchar el momento, la forma de expresarse que cada cual tiene y el disfrute de entrar en el juego de los sonidos. ¿Nos escuchamos?

Néstor Muzo

Adultas/os

19.02.21 de 17:00 a 21:00

Aforo: 30 participantes

Aportación: 75 €

- Presencial -

CLOWNGESTALT *Express!*

Vive una experiencia única a través del lenguaje del clown. Una oportunidad para encontrarnos desde el juego, la imaginación, el humor y la expresión a través del cuerpo, pasando de la conciencia a la presencia como una actitud que facilita el contacto con el proceso creativo; desde ahí pasar de la realidad a la ficción para ¡desdramatizar!

Grazia Cecchini

Parejas

12.03.21 de 18:00 a 20:30

Aforo: 24 participantes

Apotación: 75 €

- Online -

TRABAJO PAREJAS

En un momento de inseguridad y preocupación el espacio de pareja queda, a veces, relegado, dando prioridad al cuidado de los hijos y las hijas. Es necesario armonizar estos dos ámbitos para que no olvidemos que el placer y el amor hacia una misma, hacia uno mismo, es el fundamento del cuidado hacia los/as demás.

¿Dónde queda el eros cuando nos convertimos en madres o padres?

¿Cómo ser parejas siendo madres o padres?

Cora Steinsleger

Familias

18.04.21 de 15:00 a 18:30

Aforo: 24 participantes

Aportación: 75 €

- Online -

CUERPOS en MOVIMIENTO

El cuerpo es, a menudo, olvidado, usado, exageradamente valorizado o devaluado, perseguido por nuestros ideales o los de otros/as. Apenas le damos la oportunidad, de ser escuchado y de existir en su simplicidad, cuando tiene tanto que enseñarnos.

En este taller se pretende llevar la conciencia a nuestro cuerpo y permitir que su danza emerja de forma tan natural como el respirar. Deja que todo vibre: materia, pensamiento, emociones, memorias, energía y sonido, entrando en una intimidad que lo abraza todo. Se establecerán las condiciones para que una práctica perceptiva pueda abrirse a la escucha. El resto es misterio para explorar y poesía para componer en gestos.

Assumpta Mateu

Educadoras/es
y Maestras/os

20.04.21 de 17:00 a 20:00

Aforo: 25-30 participantes

Aportación: 75 €

- Online -

DUELO EN LA INFANCIA

En estos tiempos que corren donde las pérdidas están tan presentes se hace necesario su abordaje desde el aula. Se abre un espacio donde poder elaborar las pérdidas y separaciones que han sufrido los niños y las niñas desde un acompañamiento amoroso en el entorno escolar.

Assumpta Mateu

Mujeres

27.04.21 de 17:00 a 19:30

Aforo: 24 participantes

Aportación: 75 €

- Online -

TALLER para MUJERES

Espacio de cuidado y autocuidado, desde una mirada femenina, en un momento de cambio de paradigmas, desestructuración y desprogramación de muchas actitudes antiguas; un delicado cambio de ciclo para la humanidad donde parar y estar presentes se hace necesario.

Jutta ten Herkel

Familias / Parejas

09.05.21 de 10:30 a 15:00

Aforo: 15-16 participantes

Aportación: 75 €

- Online -

CONSTELACIONES

Las Constelaciones Sistémicas pueden abrir un camino donde poder observar los problemas o las preocupaciones derivadas de estos desde una perspectiva y mirada diferentes.



[Clica aquí para inscribirte](mailto:info@educacionintegradora.com)

E-mail: info@educacionintegradora.com

Xisca Bonet

Adultas/os

LA/EL NIÑA/O INTERIOR

- Trabajo Regenerativo -

22.05.21 de 18:00 a 20:30
Aforo: 25-30 participantes
Aportación: 75 €
- Online -

El propósito de este taller es dar herramientas para facilitar la toma de conciencia de cómo las dificultades en nuestras relaciones están íntimamente vinculadas con las heridas de nuestro niño y nuestra niña interior. Reconocer y cuidar a este niño, a esta niña, desde un lugar adulto es el primer paso para sanar nuestros conflictos relacionales.

Antonia del Castillo

Adultas/os

MIRADA SISTÉMICA...

...A LA EDUCACIÓN

28.05.21 de 17:00 a 20:00
Aforo: 25-30 participantes
Aportación: 75 €
- Online -

Cuando miramos la familia y la escuela desde la Pedagogía Sistémica se nos amplía el corazón. Al preguntarnos dónde está el amor, aunque aparentemente no lo veamos, algo se abre dentro de nosotros/as que incluye otra perspectiva que nos tranquiliza, nos completa y genera confianza.

Juan Carlos Calvo

Hombres

ENCUENTRO de HOMBRES

05.06.21 de 10:00 a 13:00
Aforo: 10 participantes
Aportación: 75 €
- Presencial -

Encontrándonos desde la masculinidad.
Una mirada hacia nuestra forma de estar y sentir como hombres.



[Clica aquí para inscribirte](#)

E-mail: info@educacionintegradora.com

Ciclo de talleres infancia y adolescencia

Este ciclo de talleres está pensado y diseñado para dar una visión integral del desarrollo de la/el niña/o y de la/el adolescente, y aportar diferentes recursos para el acompañamiento en estas etapas. Recomendamos participar en todo el ciclo, pero se puede asistir a talleres sueltos, siempre que queden plazas.

Los precios los encontrarás al final del documento...

Equipo Peques

Primera Infancia

06.03.21 de 16:00 a 19:00

- Online -

SALIENDO DEL NIDO

Cómo acompañarlos en su vinculación y salida al mundo de las relaciones sociales.

Equipo Medianos/as

Segunda Infancia

10.04.21 de 16:00 a 19:00

- Online -

PROBANDO MIS ALAS

La comprensión del contacto y retirada en esta etapa evolutiva y su pertenencia al grupo.

Equipo Adolescentes

Pre y Adolescencia

08.05.21 de 16:00 a 19:00

- Online -

ECHANDO A VOLAR

Importancia del grupo de iguales y la necesidad de diferenciación de la/el adolescente.

Equipo Peques

05.06.21 de 16:00 a 19:00

- Online -

JUEGO Y REALIDAD

La importancia del juego como espacio donde la niña y el niño afrontan e integran la realidad

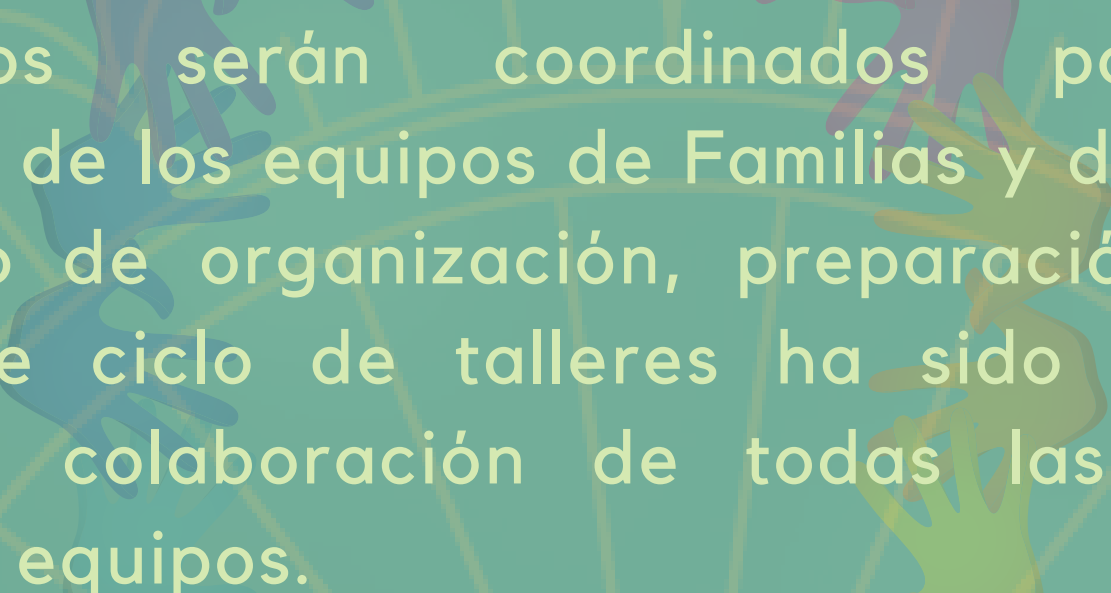

Los encuentros serán coordinados por algunas/os facilitadoras/es de los equipos de Familias y de Adolescentes. Todo el trabajo de organización, preparación y puesta en marcha de este ciclo de talleres ha sido un proceso de participación y colaboración de todas las personas que componen estos equipos.

APORTACIÓN

- Individual - 75 €
- Pareja - 50 € (cada persona)
- Ciclo completo - 260 €

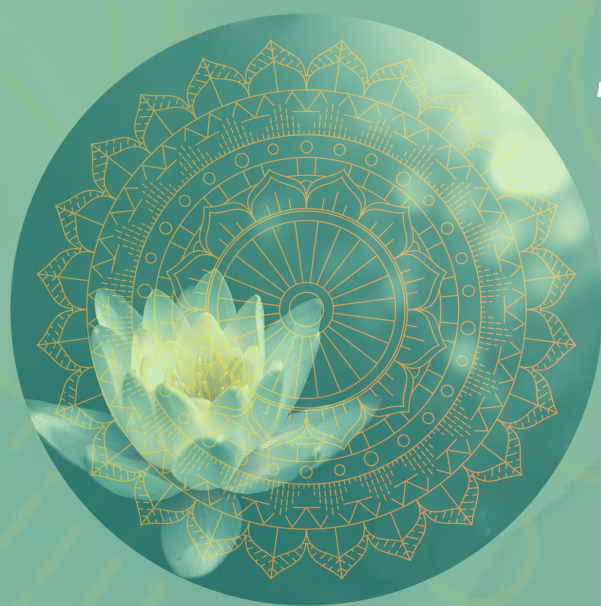

Todos los ingresos de los talleres serán destinados a la financiación de “Creando Puentes - Familias y Adolescentes”.



Clica aquí para inscribirte

E-mail: info@educacionintegradora.com